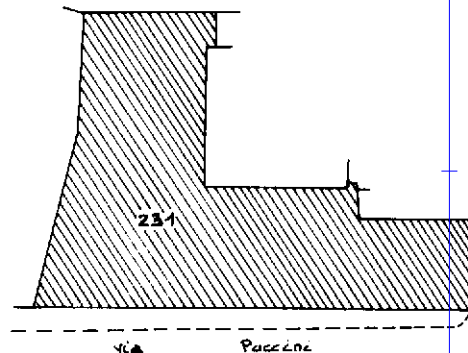
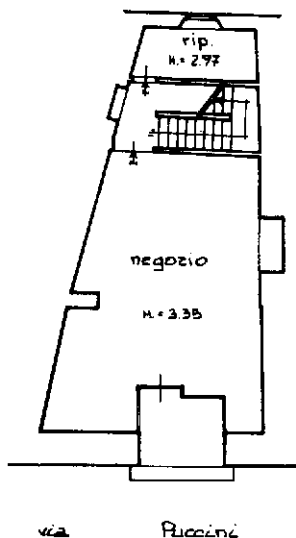

MODULARIO
a r.f. n. 497

MINISTERO DELLE FINANZE

DIPARTIMENTO DEL TERRITORIO

CATASTO EDILIZIO URBANO (RDL 13-4-1939, n. 652)MOD. **BN** (CEU)LIRE
200Planimetria di u.i.u. in Comune di PISTOIA via Puccini civ. 9PIANO TERRA

ESTRATTO CATASTALE

F. 220 Mapp. 231

scala 1:1000

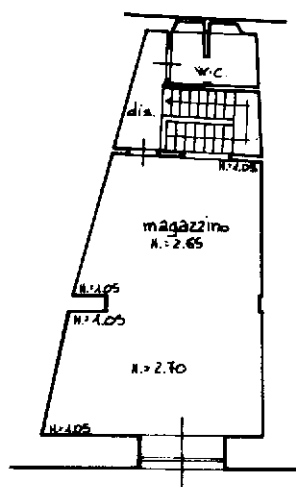
PIANO PRIMO

ORIENTAMENTO



SCALA DI 1:200

Dichiarazione di N.C. ☐
Denuncia di variazione ☒Compilata dal Geometra
(Titolo, cognome e nome)MEZANI MASSIMOIscritto all'albo dei GEOMETRIdella provincia di PISTOIA n. 933data 16.11.2010 Firma [Signature]

RISERVATO ALL'UFFICIO

Ultima planimetria in atti
Identificativi catastali

Data presentazione:07/02/2001 - Data: 17/05/2018 - n. T63666 - Richiedente: TRNLSS74L24G702A

Totale schede: 15 - Formato di acquisizione: A4(210x297) - Formato stampa richiesto: A4(210x297)

Catasto dei Fabbricati - Situazione al 17/05/2018 - Comune di PISTOIA (G713) - < Foglio: 220 - Particella: 231 - Subalterno: 1 >
VIA NICCOLO' PUCCINI n. 9 piano: T;